



## LUNDI 23 DECEMBRE

**Matin :** Loto de Noël

**Après-midi :** Le père Noël pantin

## MARDI 24 DECEMBRE

**Matin :** Carte de Noël

**Après-midi :** Crêpe party

## JEUDI 2 JANVIER

**Matin :** Bonhomme de neige

**Après-midi :** Au choix des enfants

## VENDREDI 3 JANVIER

**Matin :** Objets en pâte à sel

**Après-midi :** où est passée l'année 2025 ?



TOUTE L'ÉQUIPE DE LA

FARANDOLE VOUS SOUHAITE

UNE

Bonne année 2025



Les P'tites souris



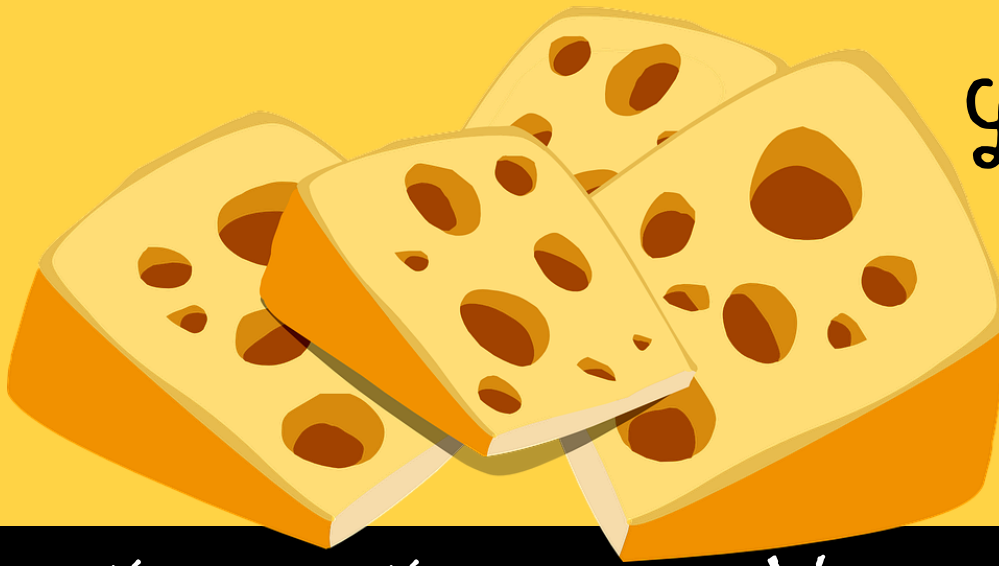
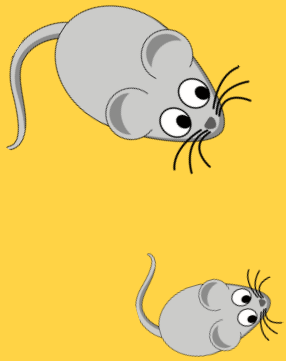

# Les P'tites souris

3-6 ans

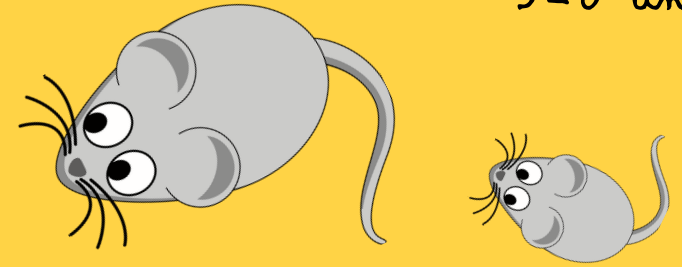

## Informations pratiques

## Vacances de Noël 23/24 déc et 2/3 janvier



### Les inscriptions commencent

le mardi 3 décembre à 18h pour les enfants de Chabeuil et Barcelonne  
le mardi 10 décembre à 18h pour les enfants extérieurs à Chabeuil



### Horaires d'accueil :

En journée : de 7h30 à 9h et 16h30 à 18h30

En demi-journées : de 7h30 à 9h et de 11h30 à 11h40



### TARIFS

de 13h30 à 14h et de 16h30 à 18h30

# Joyeux Noël

et

# Bonne année !



Quotient familial	Moins de 550 €	De 551 € à 750 €	De 751 € à 1000 €	Plus de 1000 €
Demi-journée sans repas	6.50 € (7.48 €)*	8.00 € (9.20 €)*	9.00 € (10.35 €)*	10.50 € (12.08 €)*
Demi-journée avec repas	10.00 € (11.50 €)*	11.50 € (13.23 €)*	12.50 € (14.38 €)*	14.00 € (16.10 €)*
Journée avec repas	14.50 € (16.68 €)*	17.50 € (20.13 €)*	19.50 € (22.43 €)*	22.50 € (25.88 €)*
Forfait semaine (journée + repas)	66 € (75.90 €)*	78 € (89.70 €)*	86 € (98.90 €)*	98 € (112.70 €)*

\* Tarifs pour les familles extérieures à Chabeuil

Maison de l'Enfance « La Farandole »

5 rue des cerisiers - 26120 CHABEUIL

Tel : 04 75 25 97 84 -

<http://enfance-chabeuil-farandole.org/>

